

Déc. 2013

# Le bulletin



Fondation Martin-Matte

## 25 000 \$ pour nos enfants du 24h Tremblant

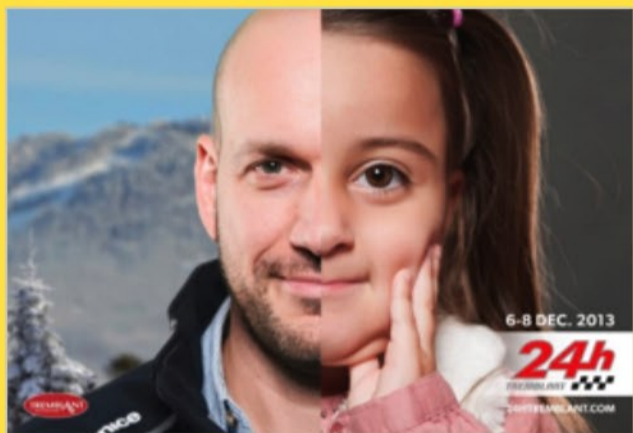

### AIDEZ-NOUS À DÉPASSER NOTRE OBJECTIF

Cette année, la Fondation Martin-Matte aura 3 équipes de skieurs au 24h Tremblant. Notre objectif : remettre à la Fondation du 24h Tremblant, 25 000 \$ ! Nous en serions très fiers. Faites un don ligne d'ici le 6 décembre 2013 et faites une réelle différence pour les enfants malades et en difficulté.



### Aviva

Merci au Fonds communautaire Aviva pour son don de 4 479 \$ à la suite de la campagne « J'aime Aviva » sur Facebook. Vous pouvez soumettre vos idées et voter pour celles qui vous tiennent à cœur au [fondscommunautaireaviva.org](http://fondscommunautaireaviva.org).



### Joyeuses Fêtes !

Meilleurs vœux à vous et à vos proches pour la prochaine année. Rappelez-vous... l'alcool au volant est, comme vous le savez, un problème grave. Conduire avec les facultés affaiblies n'est plus acceptable. Nous encourageons toujours les gens à appeler un parent, un ami, un taxi, à avoir un chauffeur désigné ou à appeler Opération Nez rouge en décembre. Une idée de cadeaux des Fêtes qui pourrait sauver des vies et éviter des traumatismes crâniens : un détecteur d'alcool pour iPhone, iPod Touch 4 et tous les iPad, autorisé par Apple : [alcoprevention.com/isave\\_fr.htm](http://alcoprevention.com/isave_fr.htm).



### Où vont vos dons ?

Le **Centre d'intégration à la vie active (CIVA)** est un organisme de bienfaisance dont la mission est d'aider les personnes handicapées à s'intégrer à la vie de leur communauté, à avoir une vie saine et active. CIVA a vu le jour en 1961, à la suite d'un projet du Conseil montréalais des Institutions Sociales pour remédier au manque de services procurés aux personnes gravement handicapées. La Fondation Martin-Matte a financé le projet de « Powerchair soccer » pour les jeunes de 9 à 30 ans qui souffrent de dystrophie musculaire. Ce sport les encourage à initier des projets et à développer des compétences afin qu'ils mènent une vie saine et qu'ils s'intègrent dans leur communauté.

L'équipe de la Fondation vous remercie de votre soutien. Nous pouvons ainsi offrir une meilleure qualité de vie aux personnes traumatisées crâniennes ou vivant avec un handicap physique.

Les bureaux de la Fondation Martin-Matte seront fermés du 23 décembre 2013 au 3 janvier 2014.

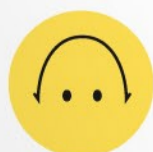

Fondation Martin-Matte

3095, Autoroute Laval Ouest, 2<sup>e</sup> étage, Laval QC H7P 4W5  
Tél. : 450 934-6239 / Sans frais : 1 866 966-2883  
[info@fondationmartinmatte.com](mailto:info@fondationmartinmatte.com)  
[fondationmartinmatte.com](http://fondationmartinmatte.com)

Faites un don  
en ligne!

 Aimez-nous!